QUIROMED®

Equipamiento Hospitalario

MESA DE NECROPSIA

QUIROMED

CALIDAD ARGENTINA QUALITY

MESA DE NECROPSIA
QUIROMED

Mesa de Necropsia Quiromed

Mesa de necropsia realizada en acero inoxidable 18/8 calidad AISI 304. Cuenta con una superficie de chapa perforada que permite trabajar sobre superficie seca y retirar una parte para toma de placas radiográficas. Velo de agua, película de agua circulante por debajo de la superficie de trabajo que asegura que la mesa se mantenga limpia.

- Batea de cabecera para lavado con procesador de residuos.
- Irrigador portátil. Hidroaspirador. Bandeja para instrumental.
- Levantacabezas.
- Disyuntor diferencial y conexión a tierra.

QUIROMED®

CALIDAD ARGENTINA QUALITY

MESA DE NECROPSIA
QUIROMED

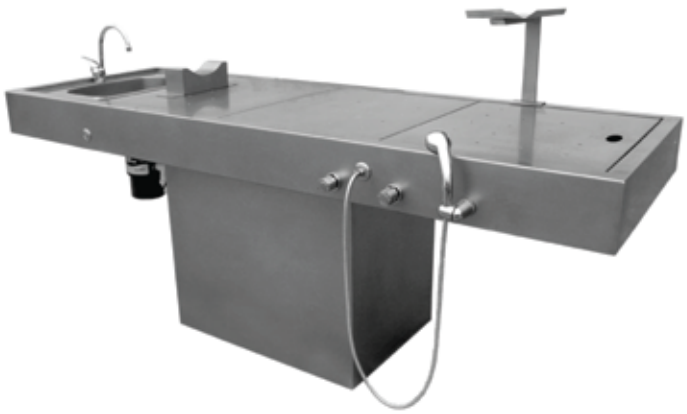

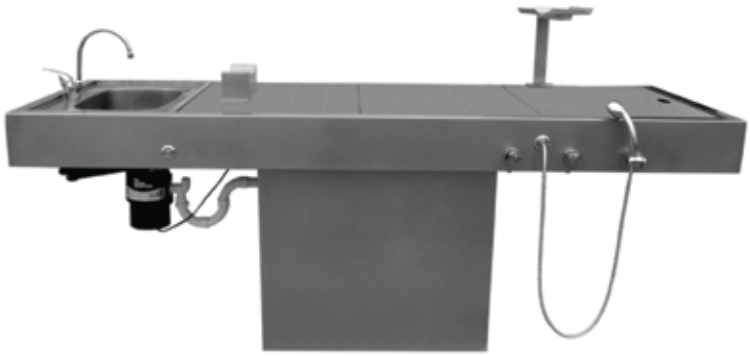

Construcción integral de acero inoxidable AISI 304 pulido sanitario.

QUIROMED®

CALIDAD ARGENTINA

MESA DE NECROPSIA
QUIROMED

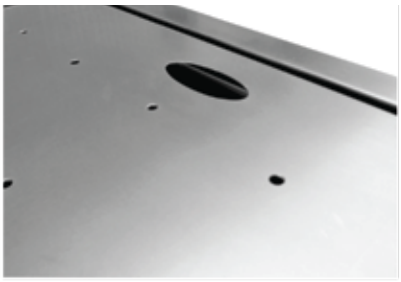
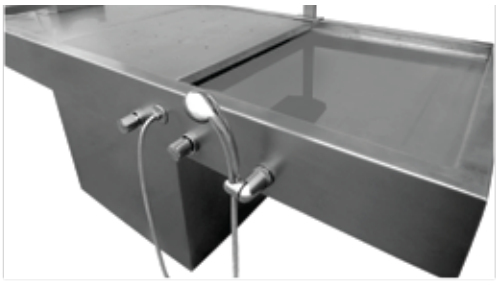

Planos de apoyo extraíbles con orificios de escurrimiento para higienizar la mesa

Cabezal anatómico regulable en diferentes posiciones y extraíble

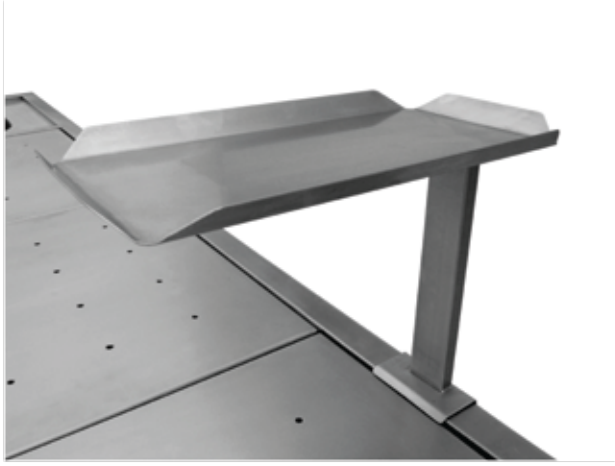

Bandeja para restos extraíble y regulable

Triturador de restos

QUIROMED®

CALIDAD ARGENTINA

MESA DE NECROPSIA
QUIROMED

Botón para accionamiento del triturador

Pileta con grifería mono comando

Duchador con comando para agua fría y caliente

QUIROMED®

CALIDAD ARGENTINA